

Monteringsvejledning

DK/Monteringsvejledning.....	2
SE/Installations instruktioner.....	3
NO/Installasjonsveiledning.....	4
NL/Installatie instructies.....	5
EN/Installation instructions.....	6

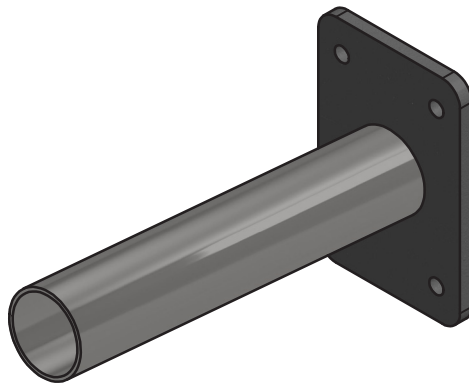

Vægbeslag



Monteringsvejledning

Ved udpakning og montering af tilbehøret, bør de være opmærksom på at de ikke skrammer eller ridser det med kniv, skruetrækker o. lign. Kontroller indholdet i pakken med det samme, eventuelle reklamationer mod masten eller manglende dele skal ske til deres forhandler snarest muligt efter købet. Husk at medbringe deres faktura.

Garanti

Garantien på tilbehøret følger købeloven. Dog ydes der 10 års garanti mod rustgennemslag på tilbehørets udvendige metaldele. Hvis de mod forventning får behov for at gøre brug af garantien, skal de henvende dem til den forhandler hvor de har købt det. Husk at medbringe faktura eller kvittering.

Miljø

Tilbehøret er produceret med størst mulig hensynstagen til beskyttelse af både det yder miljø såvel som arbejdsmiljø. Hvis de engang med tiden vælger at udskifte deres tilbehør, bør de sikre dem, at den afleveres til genanvendelse. Emballagen er i størst mulig omfang genbrugsmaterialer, som de bør sikre dem afleveres til genbrug.

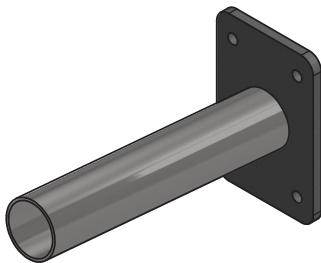

Vægbeslag
Art.Nr. 920-9xx

Monteringsvejledning:

1. Vægbeslaget findes i Ø42/Ø48/Ø60, beslaget kan bruges til bagud monterede armaturer som ønskes opsat på væg.
2. Beslaget fastgøres til væggen med egnede skruer til underlaget (medfølger ikke).
3. For eventuelle yderligere spørgsmål, kontakt da venligst deres forhandler.



Installations instruktioner

När du packar upp och monterar tillbehöret ska du vara noga med att inte repa eller repa det med kniv, skruvmejsel och liknande. Kontrollera omedelbart innehållet i förpackningen, eventuella reklamationer mot masten eller saknade delar måste göras till din återförsäljare så snart som möjligt efter köpet. Kom ihåg att ta med din faktura.

Garanti

Garantin på tillbehören följer köplagen. Det finns dock 10 års garanti mot rostinträngning på utsidan av tillbehöret metalldelar. Om du oväntat behöver använda garantin, kontakta din återförsäljare där du köpte den. Kom ihåg att ta med faktura eller kvitto.

Miljö

Tillbehöret är framställt med största möjliga hänsyn för att skydda såväl den tillhandahållande miljön som arbetsmiljön. Om du i tid väljer att byta ut dina tillbehör bör du se till att de returneras för återvinning. Förpackningen är så långt det är möjligt återvunnet material som du bör se till att returneras för återvinning.

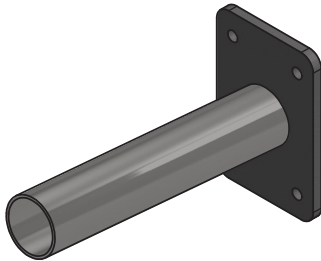

Väggfäste
Art.Nr. 920-9xx

Installations instruktioner:

1. Väggfästet finns i $\varnothing 42/\varnothing 48/\varnothing 60$, fästet kan användas till bakmonterade armaturer som du vill montera på väggen.
2. Fästet fästs på väggen med lämpliga skruvar i basen, (ingår ej).
3. För ytterligare frågor, vänligen kontakta din återförsäljare.



Installasjonsveiledning

Når de pakker ut og monterer tilbehøret, bør de passe på å ikke ripe eller skrape det med kniv, skrutrekker og lignende. Sjekk innholdet i pakken umiddelbart, eventuelle klager på masten eller manglende deler bør rettes til forhandleren så snart som mulig etter kjøpet. Husk å ta med fakturaen deres.

Garanti

Garantien på tilbehøret følger kjøpsloven. Det er imidlertid 10 års garanti mot rustinntrengning på utsiden av tilbehøret metalleder. Hvis de uventet trenger å benytte seg av garantien, bør de kontakte forhandleren hvor de kjøpte den. Husk å ta med faktura eller kvittering.

Miljø

Tilbehøret er produsert med størst mulig hensyn til beskyttelse av både det ytre miljøet og arbeidsmiljøet. Hvis de noen gang velger å bytte ut tilbehøret, bør de være trygge på at de vil bli returnert for resirkulering. Emballasjen er, så langt det er mulig, resirkulerte materialer, som de bør sørge for overlevert til gjenvinning.

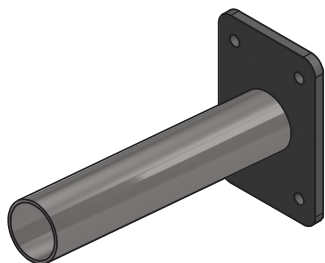

Veggfeste
Art.Nr. 920-9xx

Installasjonsveiledning:

1. Veggbraketten finnes i Ø42/Ø48/Ø60, braketten kan brukes til bakmonterte armaturer som du ønsker å montere på veggen.
2. Fest braketten til veggen med passende skruer til basen (ikke inkludert).
3. For ytterligere spørsmål, vennligst kontakt deres forhandler.



Installatie instructies

Bij het uitpakken en monteren van het accessoire moeten ze oppassen dat ze het niet krassen of krassen met een mes, schroevendraaier en dergelijke. Controleer onmiddellijk de inhoud van het pakket, eventuele klachten over de mast of ontbrekende onderdelen dienen zo spoedig mogelijk na aankoop bij hun dealer te worden gemeld. Vergeet niet hun factuur mee te nemen.

Garantie

De garantie op de accessoires volgt de Inkoopwet. Wel 10 jaar garantie tegen roestdoorslag aan de buitenkant van het accessoiremetalen onderdelen. Mochten zij onverhoopt toch gebruik moeten maken van de garantie, dan dienen zij contact op te nemen met de dealer waar ze het hebben gekocht. Vergeet niet een factuur of kwitantie mee te nemen.

Omgeving

Het accessoire is geproduceerd met de grootst mogelijke aandacht voor de bescherming van zowel de omgeving als de werkomgeving. Als ze er ooit voor kiezen hun accessoires te vervangen, moeten ze er zeker van zijn dat ze worden teruggestuurd voor recycling. De verpakkingen zijn, voor zover mogelijk, gerecyclede materialen, die zij dienen in te leveren voor recycling.

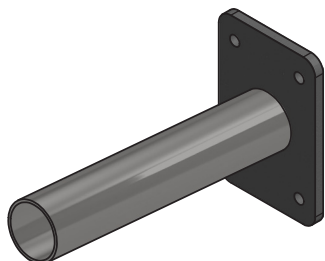

muurbeugel
Art.Nr. 920-9xx

Installatie instructies:

1. De muurbeugel is verkrijgbaar in $\varnothing 42$ / $\varnothing 48$ / $\varnothing 60$, de beugel is te gebruiken voor achterbouwarmaturen die je aan de muur wilt bevestigen.
2. Bevestig de beugel aan de muur met geschikte schroeven aan de basis (niet meegeleverd).
3. Voor verdere vragen kunt u contact opnemen met hun dealer.



Installation instructions

When unpacking and mounting the accessory, you should be careful not to scratch or insure it with a knife, screwdriver etc. Check the contents of the package immediately, any complaints against the mast or missing parts must be made to your dealer as soon as possible after purchase. Remember to bring your invoice.

Warranty

The warranty on the accessories follows the purchase act. However, there is a 10-year guarantee against rust penetration on the outside of the accessory metal parts. If you unexpectedly need to make use of the warranty, contact your dealer where you bought it. Remember to bring an invoice or receipt.

Environment

The accessory is produced with the greatest possible consideration for the protection of both the providing environment as well as the working environment. If in time you choose to replace your accessories, you should make sure that they are returned for recycling. The packaging is, as far as possible, recycled materials that you should ensure are handed in for recycling.

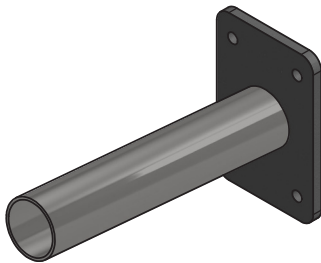

Wall Bracket
Art.Nr. 920-9xx

Installation instructions:

1. The wall bracket is available in Ø42/Ø48/Ø60, the bracket can be used for rear-mounted luminaires that you want to mount on the wall.
2. The bracket is attached to the wall with suitable screws to the base (not included).
3. For any further questions, please contact your dealer.